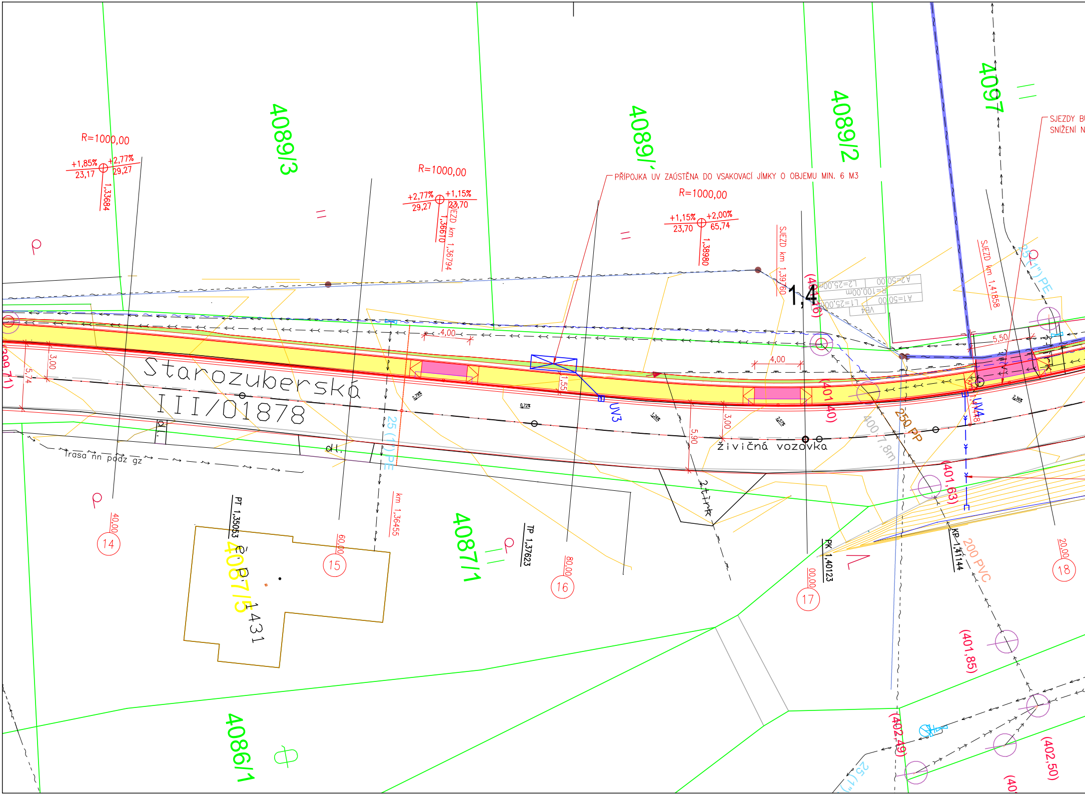
R=1000,00
+1,85%
23,17
+2,77%
29,27
1,33684
4089/3
R=1000,00
+2,77%
29,27
+1,15%
23,70
1,36610
SJEZD km 1,36794
4089/1
PŘÍPOJKA UV ZAÚSTĚNA DO VSAKOVACÍ JÍMKY O OBJEMU MIN. 6 M3
R=1000,00
+1,15%
23,70
+2,00%
65,74
1,38980
SJEZD km 1,39760
4089/2
4097
SJEZDY BI
SNÍŽENÍ N
SJEZD km 1,41858
A2=50,00
L2=25,00m
R=100,00m
A1=50,00
L1=25,00m
VB4
1,4
25 (1") PE
4,00
4,00
5,50
1,55
UV3
UV4
Starozuberská
III/01878
živičná vozovka
3,00
5,74
3,00
5,90
3,00
(399,71)
(401,40)
(401,63)
(401,85)
(402,49)
(402,50)
400 7,8m
250 PP
200 PVC
25 (1") PE
Trasa nn podz gz
dl.
2,79%
0,72%
1,26%
2,57%
2,36%
2,třík
PT 1,35063
km 1,36455
TP 1,37623
PK 1,40123
KP 1,41144
4087/5
č.p. 1431
4087/1
4086/1
14
40,00
15
60,00
16
80,00
17
00,00
18
20,00

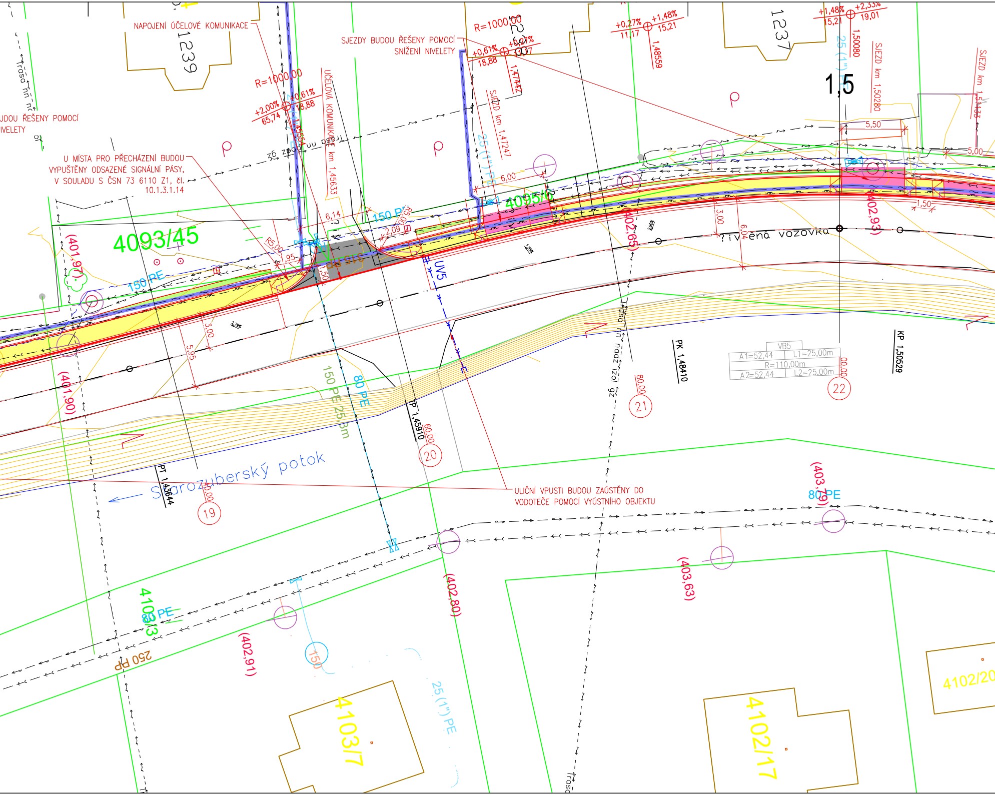

NAPOJENÍ ÚČELOVÉ KOMUNIKACE
SJEZDY BUDOU ŘEŠENY POMOCÍ
SNÍŽENÍ NIVELETY
UDOU ŘEŠENY POMOCÍ
IVELETY
U MÍSTA PRO PŘECHÁZENÍ BUDOU
VYPUŠTĚNY ODSAZENÉ SIGNÁLNÍ PÁSY,
V SOULADU S ČSN 73 6110 Z1, čl.
10.1.3.1.14
ULIČNÍ VPUSTI BUDOU ZAÚSTĚNY DO
VODOTEČE POMOCÍ VÝÚSTNÍHO OBJEKTU
ÚČELOVÁ KOMUNIKACE km 1,45633
SJEZD km 1,47247
SJEZD km 1,50280
SJEZD km 1,51
R=1000,00
R=1000,00
+2,00%
+0,61%
65,74
18,88
+0,61%
18,88
+0,27%
11,17
+1,48%
15,21
+1,48%
15,21
+2,33%
19,01
1,45554
1,47447
1,48559
1,50080
1,5
1239
1237
4093/45
4095/6
4103/7
4102/17
4102/20
4103/3
150 PE
150 PE
80 PE
80 PE
80 PE
150 PE 25,3m
25 (1") PE
25 (1") PE
25 (1") PE
250 PP
150
UV5
6,14
6,00
5,50
5,00
3,00
3,00
6,04
5,95
2,09
1,95
1,50
1,50
R5,00
R5,00
zpevněná vozovka
Starozuberský potok
trasa nn podz
trasa nn podz
trasa
PT 1,43644
P 1,45910
PK 1,48410
KP 1,50529
VB5
A1=52,44
L1=25,00m
R=110,00m
A2=52,44
L2=25,00m
(401,97)
(401,90)
(402,65)
(402,93)
(402,80)
(402,91)
(403,79)
(403,63)
40,00
60,00
80,00
00,00
19
20
21
22

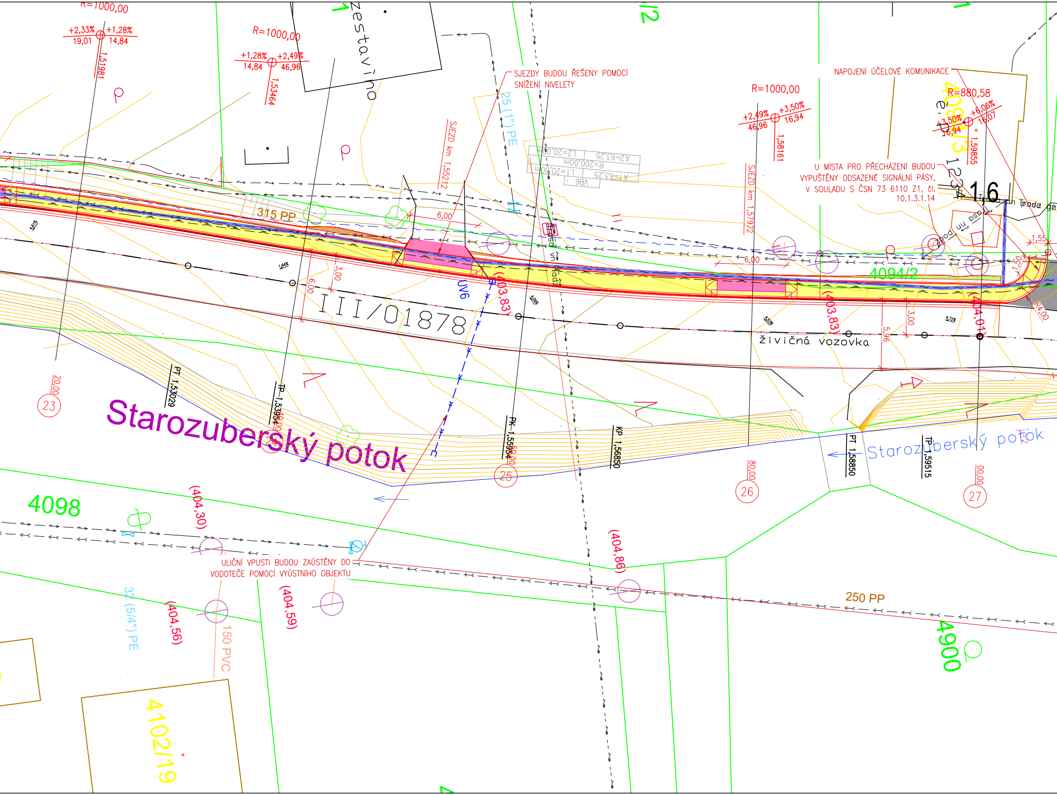

R=1000,00
+2,33%
19,01
+1,28%
14,84
1,51981
R=1000,00
+1,28%
14,84
+2,49%
46,96
1,53464
zastavěno
SJEZDY BUDOU ŘEŠENY POMOCÍ SNÍŽENÍ NIVELETY
25 (1") PE
SJEZD km 1,55212
L2=20,00m
A2=63,25
R=200,00m
L1=20,00m
A1=63,25
VB6
R=1000,00
+2,49%
46,96
+3,50%
16,94
1,58161
SJEZD km 1,57972
NAPOJENÍ ÚČELOVÉ KOMUNIKACE
R=880,58
+3,50%
16,94
+6,06%
16,07
1,59855
4094/3
U MÍSTA PRO PŘECHÁZENÍ BUDOU VYPUŠTĚNY ODSAZENÉ SIGNÁLNÍ PÁSY, V SOULADU S ČSN 73 6110 Z1, čl. 10.1.3.1.14
1,6
315 PP
6,00
6,00
3,00
6,00
UV6
(403,83)
III/01878
4094/2
(403,83)
(404,01)
3,00
5,96
1,50
1,55
R4,00
živičná vozovka
20,00
23
PT 1,53029
TP 1,53954
Starozuberský potok
PK 1,55954
25
KP 1,56850
80,00
26
PT 1,58850
TP 1,59515
Starozuberský potok
00,00
27
4098
(404,30)
(404,86)
ULIČNÍ VPUSTI BUDOU ZAÚSTĚNY DO VODOTEČE POMOCÍ VÝÚSTNÍHO OBJEKTU
(404,56)
(404,59)
32 (5/4") PE
150 PVC
250 PP
4900
4102/19

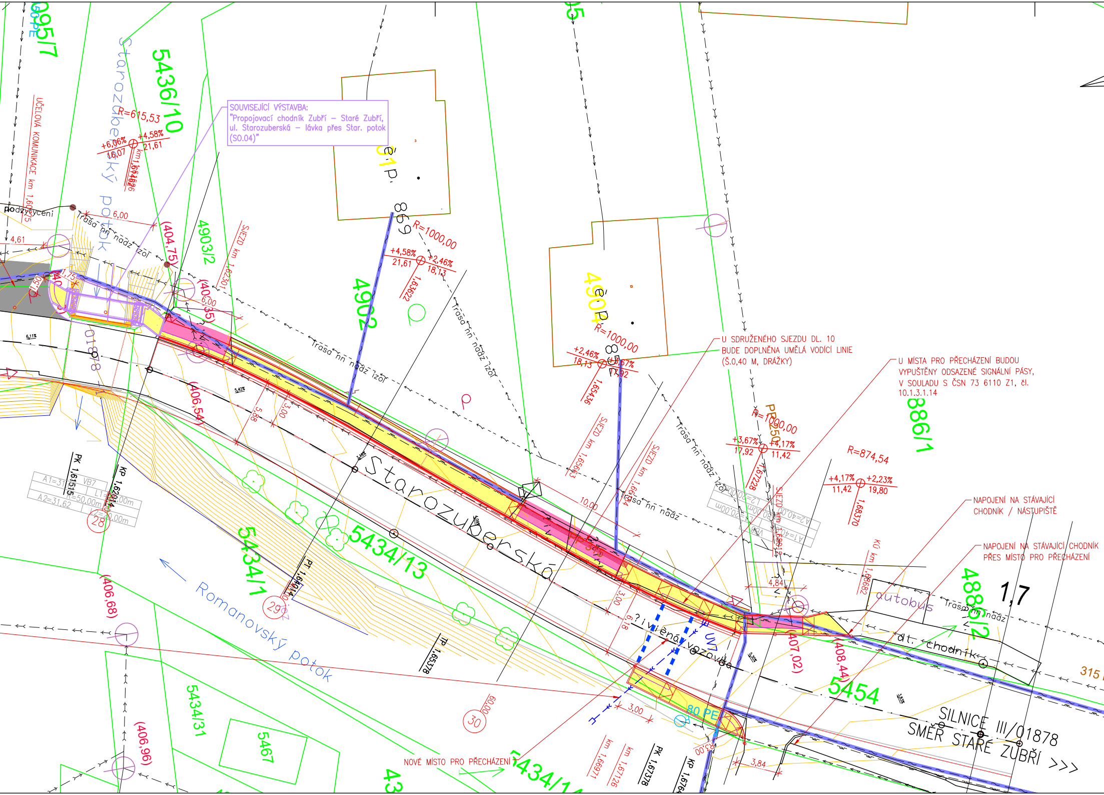

SOUVISEJÍCÍ VÝSTAVBA:
"Propojovací chodník Zubří – Staré Zubří,
ul. Starozuberská – lávka přes Star. potok
(SO.04)"

U SDRUŽENÉHO SJEZDU DL. 10
BUDE DOPLNĚNA UMĚLÁ VODÍCÍ LINIE
(Š.0,40 M, DRÁŽKY)

U MÍSTA PRO PŘECHÁZENÍ BUDOU
VYPUŠTĚNY ODSAZENÉ SIGNÁLNÍ PÁSY,
V SOULADU S ČSN 73 6110 Z1, čl.
10.1.3.1.14

NAPOJENÍ NA STÁVAJÍCÍ
CHODNÍK / NÁSTUPIŠTĚ

NAPOJENÍ NA STÁVAJÍCÍ CHODNÍK
PŘES MÍSTO PRO PŘECHÁZENÍ

NOVÉ MÍSTO PRO PŘECHÁZENÍ

Starozuberský potok
Starozuberská
Romanovský potok
SILNICE III/01878
SMĚR STARÉ ZUBŘÍ >>
ÚČELOVÁ KOMUNIKACE km 1,60
5436/10
4903/2
4902
4904
886/1
886/2
5434/13
5434/1
5434/31
5434/14
5454
5467
č.p. 859
č.p. 857
R=615,53
R=1000,00
R=874,54
+6,06%
+4,58%
16,07
21,61
+2,46%
18,13
+3,67%
17,92
+4,17%
11,42
+2,23%
19,80
(404,75)
(405,35)
(406,54)
(406,68)
(406,96)
(407,02)
(408,44)
SJEZD km 1,62301
SJEZD km 1,65663
SJEZD km 1,66634
PK 1,61515
KP 1,62014
PT 1,64014
TP 1,65378
PK 1,67378
KP 1,676
KÚ km 1,68682
1,63622
1,65436
1,67228
1,68370
km 1,66971
km 1,67126
A1=31,62
A2=31,62
R=50,00m
L1=20,00m
L2=20,00m
Trasa nn nadz izol
podzt. vedení
6,00
4,61
10,00
5,88
3,00
4,84
3,84
3,00
6,18
28
29
30
1,7
autobus
st. chodník
zvýšená vozovka
80 PE
UV7
PR250

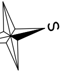
S

LEGENDA

🟩	– ZÁKRES HRANIC DLE KN
4040/1	– PARCELNÍ ČÍSLO DLE KN
Název subjektu	– VLASTNÍK PARCELY DOTČENÉ VÝSTAVBOU
🟥	– NOVÝ SILNIČNÍ / CHODNÍKOVÝ OBRUBNÍK
🟨	– BEZBARIÉROVÝ CHODNÍK – ZÁMKOVÁ DLAŽBA TL. 60 mm
▨	– SJEZD K RD – ZÁMKOVÁ DLAŽBA TL. 80 mm
⬛	– NAPOJENÍ MÍSTNÍ / ÚČELOVÉ KOMUNIKACE – ASFALTOBETON
▪▪▪▪▪▪▪▪▪▪▪	– PROČIŠTĚNÍ STÁVAJÍCÍHO PŘÍKOPU
▫— » — » —	– NAVRŽENÁ ULIČNÍ VPUSŤ S PŘÍPOJKOU
— » ○ » —	– NAVRŽENÁ STOKA ÚČEL. ODVODNĚNÍ KOMUNIKACE SE ŠACHTOU

HLAVNÍ PROJEKTANT

MSS-projekt s.r.o.

SÍDLO:
MICHELSKÁ 580/63, 141 00 PRAHA 4 – MICHLE
POBOČKA:
ŽEROTÍNOVA 992, 755 01 VSETÍN
TEL.: +420 571 415 366
IČ: 26849836
DIČ: CZ26849836

INVESTOR
Město Zubří
U Domoviny 234
756 54 Zubří

MĚSTO
ZUBŘÍ

HLAVNÍ INŽENÝR PROJEKTU	ING. MARTIN MYNAŘÍK
ZODPOVĚDNÝ PROJEKTANT	ING. MILAN KOŇAŘ, ING. ROMANA KAŠPAROVÁ
VYPRACOVAL	BC. JAN HŘÍBEK
KONTROLOVAL	ING. MARTIN MYNAŘÍK
MÍSTO STAVBY	Zubří

PROFESE

NÁZEV STAVBY
Propojovací chodník Zubří – Staré Zubří, ul. Starozuberská
– 1. část (Staré Zubří)

NÁZEV PROJEKTOVÉ ČÁSTI
C. SITUAČNÍ VÝKRESY

NÁZEV OBJEKTU

NÁZEV ČÁSTI DOKUMENTACE OBJEKTU

NÁZEV PŘÍLOHY
KOORDINAČNÍ SITUACE BEZBARIÉROVÉHO UŽÍVÁNÍ 2

STUPEŇ	DÚR+DSP+PDPS
DATUM	5/2021
FORMÁT	8 x A4
MĚŘÍTKO	1:250
Č. ZAKÁZKY	21Zak00051

ČÁST	OBJEKT	PARÉ
C		
Č.	Č.PŘÍLOHY 5.2	